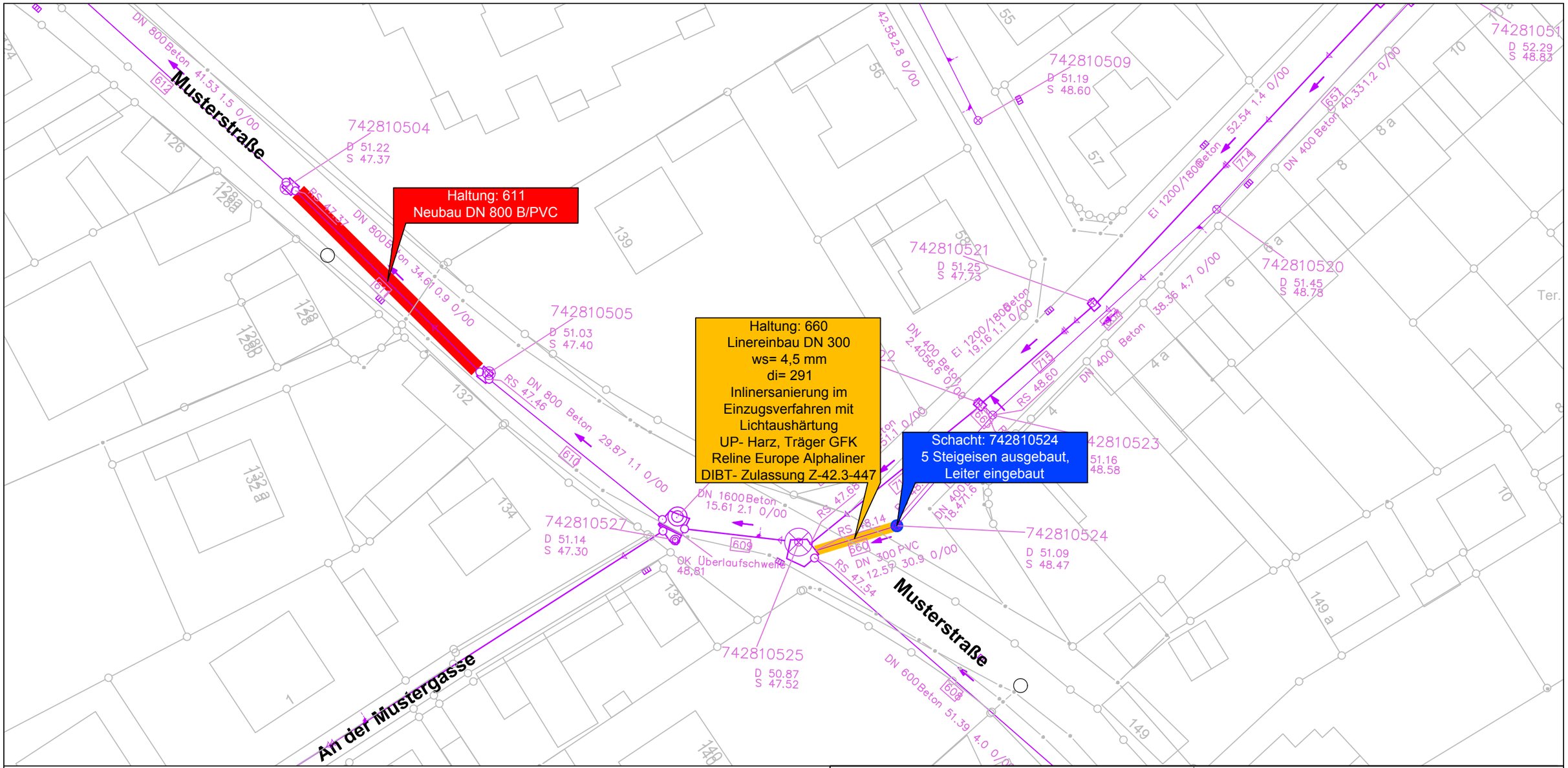

Legende

Haltung und Schächte

- Renovierung der Kanalleitung und Schächte
- Erneuerung der Kanalleitung und Schächte
- Reparatur der Kanalleitung und Schächte

Anschlussleitungen

- Renovierung
- Anschlusssanierung in offener Bauweise
- Reparatur
- Anschluss verschlossen

Die Übereinstimmung mit der Örtlichkeit wird bescheinigt:

Datum | Unterschrift (Bauunternehmer)

Freigabe der Planunterlagen:

Datum | Unterschrift (Auftraggeber/Bauherr)

Abwasserwerk
STADT NIEDERKASSEL

bearb. / Dat.:	Mustermann / 01.01.2018
gepr. / Dat.:	Mustermann / 01.01.2018
Planverfasser:	HeBo Hellwig & Borgwitz GmbH, Musterstraße, 54721 Siegburg
Bauunternehmer:	ROBERT HESS GMBH Tiefbau • Industriebau, Musterstraße, 53859 Niederkassel
Maßstab:	1 : 500
Höhensystem:	NHN (NN)
Koordinatensystem:	UTM ETRS/89
Anlage: 1	

Auftraggeber / Bauherr:
Abwasserwerk der Stadt Niederkassel
Rathausstraße 19, 53859 Niederkassel
abwasserwerk@niederkassel.de - www.abwasserwerk-niederkassel.de

Projekt:
Kanalsanierung SG 6, ZK 0-2

Planinhalt:
BESTANDSPLAN
Lageplan Kanalsanierung Musterstraße

Datei: 1604403-1RIE1-00.dwg	Stand: 01.01.2018
Version: AutoCAD 17	Blattgröße: DIN A3